

Тренировочная ДР МА ЕГЭ Профиль 17.03.2020
 Распределение по первичным баллам

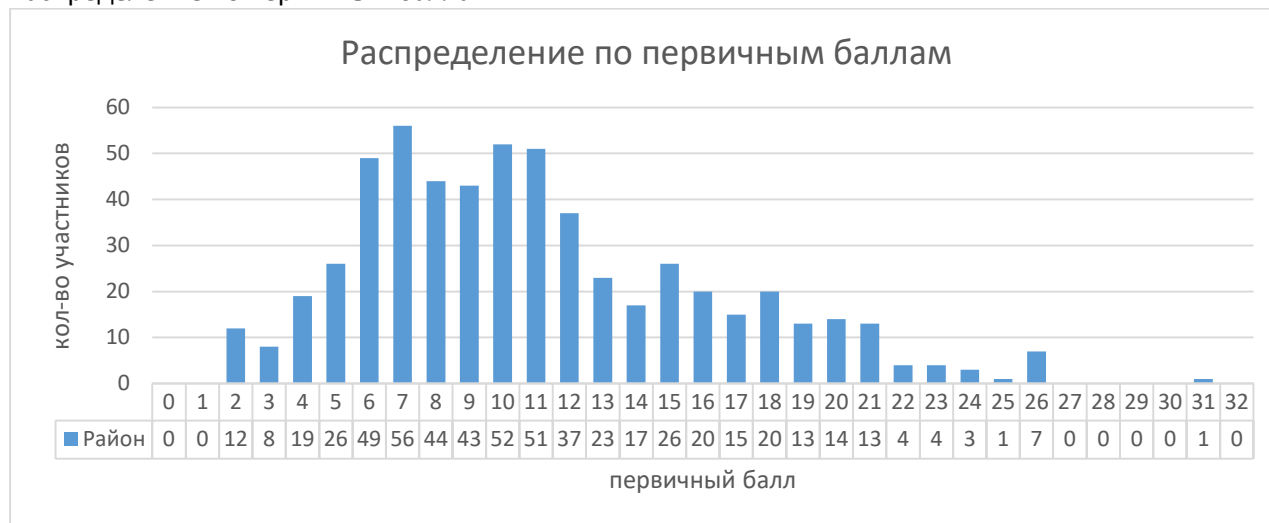

	0	1	2	3	4	5	6	7	8	9	10	11	12	13	14	15	16	17	18	19	20	21	22	23	24	25	26	27	28	29	30	31	32	Всего
Район	0	0	12	8	19	26	49	56	44	43	52	51	37	23	17	26	20	15	20	13	14	13	4	4	3	1	7	0	0	0	0	1	0	578
гимназия	0	0	1	0	1	0	1	2	5	3	4	1	3	1	4	3	1	2	5	0	2	0	0	0	0	0	0	0	0	0	0	0	0	39
Сош с углуб.	0	0	4	1	4	4	8	14	16	8	13	16	12	0	4	5	7	2	3	2	2	0	1	0	0	0	1	0	0	0	0	0	0	127
СОШ	0	0	6	7	13	18	33	36	20	30	26	30	19	22	8	15	9	9	9	8	4	6	2	0	1	0	3	0	0	0	0	0	0	334
КПКС	0	0	1	0	1	4	7	4	3	1	9	4	1	0	1	0	0	0	0	0	0	0	0	0	0	0	0	0	0	0	0	0	0	36
лицей	0	0	0	0	0	0	0	0	0	1	0	0	2	0	0	3	3	2	3	3	6	7	1	4	2	1	3	0	0	0	0	1	0	42

Отметки (количество)

	"2"	"3"	"4"	"5"	Всего участников	КЗ	Успеваемость
Район	65	244	173	96	578	269	513
№1	0	4	6	1	11	7	11
№351	0	2	2	1	5	3	5
№353	1	3	0	0	4	0	3
№354	2	7	5	1	15	6	13
№355	5	5	1	2	13	3	8
№356	5	15	8	2	30	10	25
№358	1	7	8	1	17	9	16
№362	1	13	7	2	23	9	22
№366	0	1	8	33	42	41	42
№371	1	8	5	1	15	6	14
№372	0	6	13	0	19	13	19
№376	3	20	10	6	39	16	36
№484	5	7	1	3	16	4	11
№485	0	4	8	1	13	9	13
№489	5	19	15	10	49	25	44
№495	0	3	3	2	8	5	8
№496	1	4	1	1	7	2	6
№507	4	20	17	7	48	24	44
№508	2	3	4	0	9	4	7
№510	1	7	2	0	10	2	9
№519	1	8	2	1	12	3	11
№524	2	15	13	9	39	22	37
№536	4	8	0	0	12	0	8
№537	2	5	4	3	14	7	12
№543	0	4	1	2	7	3	7
№544	3	13	9	5	30	14	27
№594	6	2	5	1	14	6	8
№643	1	3	1	1	6	2	5
№684	3	2	6	0	11	6	8
МЧС	6	24	6	0	36	6	30
МШ	0	2	1	0	3	1	3
МШ_30	0	0	1	0	1	1	1

Отметки %

№ ОУ	%"2"	%"3"	%"4"	%"5"	%КЗ	%Успеваемость
Район	11,2	42,2	29,9	16,6	46,5	88,8
№1	0,0	36,4	54,5	9,1	63,6	100,0
№351	0,0	40,0	40,0	20,0	60,0	100,0
№353	25,0	75,0	0,0	0,0	0,0	75,0
№354	13,3	46,7	33,3	6,7	40,0	86,7
№355	38,5	38,5	7,7	15,4	23,1	61,5
№356	16,7	50,0	26,7	6,7	33,3	83,3
№358	5,9	41,2	47,1	5,9	52,9	94,1
№362	4,3	56,5	30,4	8,7	39,1	95,7
№366	0,0	2,4	19,0	78,6	97,6	100,0
№371	6,7	53,3	33,3	6,7	40,0	93,3

№372	0,0	31,6	68,4	0,0	68,4	100,0
№376	7,7	51,3	25,6	15,4	41,0	92,3
№484	31,3	43,8	6,3	18,8	25,0	68,8
№485	0,0	30,8	61,5	7,7	69,2	100,0
№489	10,2	38,8	30,6	20,4	51,0	89,8
№495	0,0	37,5	37,5	25,0	62,5	100,0
№496	14,3	57,1	14,3	14,3	28,6	85,7
№507	8,3	41,7	35,4	14,6	50,0	91,7
№508	22,2	33,3	44,4	0,0	44,4	77,8
№510	10,0	70,0	20,0	0,0	20,0	90,0
№519	8,3	66,7	16,7	8,3	25,0	91,7
№524	5,1	38,5	33,3	23,1	56,4	94,9
№536	33,3	66,7	0,0	0,0	0,0	66,7
№537	14,3	35,7	28,6	21,4	50,0	85,7
№543	0,0	57,1	14,3	28,6	42,9	100,0
№544	10,0	43,3	30,0	16,7	46,7	90,0
№594	42,9	14,3	35,7	7,1	42,9	57,1
№643	16,7	50,0	16,7	16,7	33,3	83,3
№684	27,3	18,2	54,5	0,0	54,5	72,7
МЧС	16,7	66,7	16,7	0,0	16,7	83,3
МШ	0,0	66,7	33,3	0,0	33,3	100,0
МШ_30	0	0	100	0	100	100

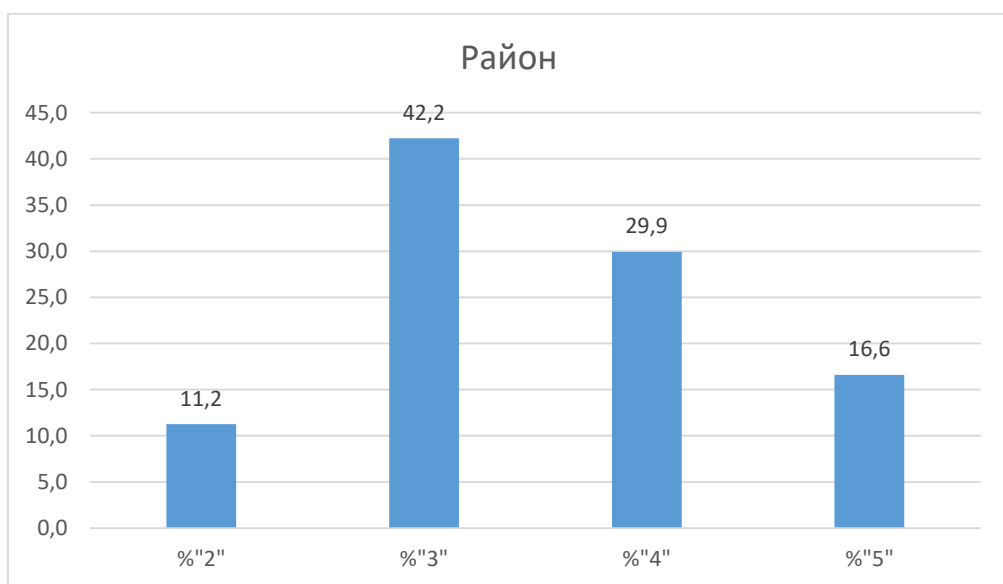

%	Задания Части 1								Часть 2											Всего	Ранг
	1.	2.	3.	4.	5.	6.	7.	8.	9.	10.	11.	12.	13.	14.	15.	16.	17.	18.	19.		
	мах 1	мах 1	мах 1	мах 1	мах 1	мах 1	мах 1	мах 1	мах 1	мах 1	мах 1	мах 1	мах 2	мах 2	мах 2	мах 3	мах 3	мах 4	мах 4		
Район	63	81	66	87	93	63	39	52	76	85	61	65	36	6	21	7	24	1	12	34	13
№ 1	54,5	90,9	54,5	72,7	100	81,8	36,4	72,7	63,6	100	63,6	72,7	59,1	13,6	18,2	6,1	21,2	0	11,4	36,6	7
№351	40	100	100	100	80	100	100	60	80	60	80	100	20	0	40	6,7	40	0	0	39,4	3
№353	100	75	75	50	100	25	25	25	25	50	25	75	0	0	0	0	0	0	0	20,3	32
№354	53,3	80	40	86,7	86,7	40	40	33,3	80	93,3	73,3	73,3	36,7	0	13,3	2,2	22,2	0	6,7	30,6	19
№355	23,1	61,5	46,2	76,9	92,3	69,2	38,5	30,8	61,5	92,3	46,2	69,2	34,6	7,7	7,7	2,6	25,6	0	13,5	29,6	23
№356	56,7	80	50	86,7	93,3	43,3	46,7	46,7	90	93,3	56,7	70	16,7	0	8,3	0	11,1	3,3	8,3	29,5	24
№358	64,7	88,2	70,6	82,4	88,2	41,2	35,3	58,8	76,5	70,6	64,7	76,5	41,2	0	2,9	3,9	35,3	1,5	14,7	34	16
№362	78,3	65,2	47,8	95,7	87	73,9	21,7	56,5	82,6	82,6	65,2	78,3	34,8	4,3	8,7	2,9	15,9	0	10,9	32,2	17
№366	88,1	95,2	81	95,2	97,6	88,1	54,8	81	100	100	76,2	73,8	77,4	42,9	73,8	47,6	68,3	8,9	45,8	62,1	1
№371	66,7	80	46,7	80	86,7	60	53,3	66,7	60	93,3	60	73,3	36,7	3,3	6,7	2,2	11,1	0	8,3	31	18
№372	84,2	89,5	94,7	89,5	94,7	89,5	5,3	89,5	89,5	100	73,7	68,4	15,8	0	10,5	0	10,5	0	11,8	34,4	11
№376	66,7	92,3	92,3	87,2	94,9	74,4	33,3	53,8	69,2	89,7	61,5	69,2	32,1	2,6	17,9	3,4	18,8	0	8,3	34,1	15
№484	56,3	68,8	56,3	87,5	93,8	56,3	31,3	31,3	37,5	68,8	50	62,5	15,6	0	15,6	4,2	22,9	1,6	12,5	28,1	27
№485	76,9	100	84,6	100	100	61,5	46,2	53,8	92,3	100	69,2	30,8	42,3	0	19,2	0	10,3	1,9	9,6	34,9	9
№489	57,1	79,6	69,4	89,8	93,9	55,1	46,9	44,9	81,6	87,8	65,3	61,2	40,8	5,1	27,6	6,1	33,3	0	11,2	35,7	8
№495	62,5	75	87,5	100	100	75	37,5	62,5	62,5	100	75	50	50	18,8	56,3	25	41,7	0	15,6	43,8	2
№496	42,9	57,1	42,9	100	100	42,9	28,6	71,4	42,9	100	57,1	28,6	14,3	14,3	0	4,8	14,3	0	21,4	28,6	26
№507	58,3	72,9	54,2	91,7	97,9	75	47,9	29,2	83,3	79,2	50	58,3	51	6,3	24	6,3	22,2	0	12,5	34,2	14
№508	55,6	77,8	77,8	88,9	100	33,3	0	22,2	66,7	77,8	44,4	22,2	44,4	0	11,1	3,7	44,4	0	8,3	29,9	21
№510	50	70	70	70	90	20	40	20	40	80	60	60	40	0	20	0	0	0	5	25,3	30
№519	33,3	83,3	58,3	58,3	100	41,7	8,3	0	91,7	91,7	75	50	20,8	4,2	8,3	0	33,3	0	2,1	27,1	28
№524	59	82,1	71,8	89,7	89,7	66,7	51,3	71,8	82,1	92,3	64,1	79,5	38,5	1,3	39,7	5,1	25,6	3,2	12,8	38	4
№536	58,3	58,3	50	66,7	83,3	8,3	16,7	16,7	50	41,7	16,7	41,7	4,2	0	0	0	5,6	0	0	16,7	33
№537	57,1	78,6	64,3	92,9	92,9	64,3	21,4	35,7	78,6	100	50	71,4	39,3	0	25	0	33,3	0	17,9	34,6	10
№543	85,7	57,1	85,7	71,4	85,7	85,7	42,9	85,7	100	100	14,3	71,4	42,9	0	35,7	0	14,3	0	25	37,1	6
№544	80	90	50	86,7	93,3	70	43,3	66,7	73,3	86,7	76,7	73,3	36,7	0	18,3	1,1	17,8	0	10,8	34,4	11
№594	42,9	71,4	50	78,6	78,6	50	28,6	21,4	64,3	57,1	28,6	57,1	39,3	3,6	10,7	7,1	19	0	7,1	26,3	29
№643	50	100	66,7	83,3	100	83,3	50	66,7	66,7	50	66,7	50	16,7	0	16,7	0	5,6	0	8,3	29,7	22
№684	72,7	54,5	81,8	72,7	90,9	72,7	54,5	63,6	63,6	36,4	63,6	54,5	27,3	4,5	18,2	0	24,2	0	2,3	30,1	20
МЧС	58,3	86,1	63,9	94,4	91,7	63,9	25	58,3	66,7	75	55,6	58,3	0	0	0	0	0	0	1,4	25,1	31
МШ	33,3	100	33,3	66,7	100	33,3	33,3	100	66,7	66,7	66,7	66,7	50	0	16,7	11,1	0	0	0	29,2	25
МШ_30	100	100	100	100	100	0	100	100	100	100	100	0	0	0	0	0	66,7	0	0	37,5	5

Средний процент выполнения заданий

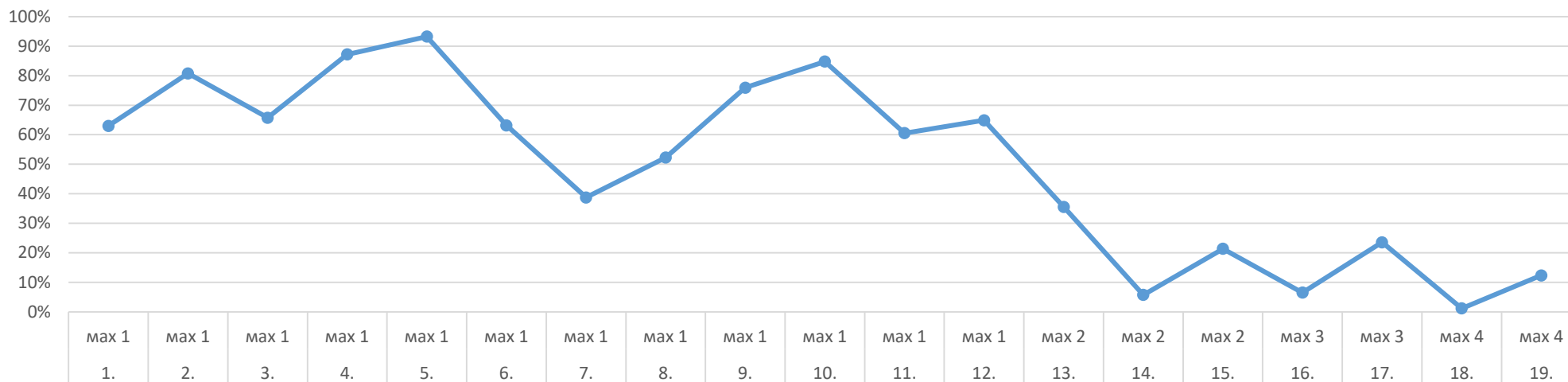

Средний балл	Задания Части 1									Часть 2									Отметка	
	1.	2.	3.	4.	5.	6.	7.	8.	9.	10.	11.	12.	13.	14.	15.	16.	17.	18.		19.
	маx 1	маx 1	маx 1	маx 1	маx 1	маx 1	маx 1	маx 1	маx 1	маx 1	маx 1	маx 1	маx 1	маx 2	маx 2	маx 2	маx 3	маx 3	маx 4	маx 4
Район	0,65	0,82	0,67	0,88	0,94	0,65	0,41	0,54	0,78	0,86	0,63	0,67	0,82	0,15	0,51	0,25	0,87	0,06	0,61	3,52
1	0,55	0,91	0,55	0,73	1,00	0,82	0,36	0,73	0,64	1,00	0,64	0,73	1,18	0,27	0,36	0,18	0,64	0,00	0,45	3,73
351	1,00	1,00	1,00	1,00	1,00	1,00	1,00	1,00	1,00	1,00	1,00	1,00	0,67	0,00	1,33	1,00	2,00			3,80
353	1,00	0,75	0,75	0,50	1,00	0,25	0,25	0,25	0,25	0,50	0,25	0,75	0,00	0,00	0,00	0,00	0,00	0,00	0,00	2,75
354	0,53	0,80	0,40	0,87	0,87	0,40	0,40	0,33	0,80	0,93	0,73	0,73	0,73	0,00	0,27	0,07	0,67	0,00	0,27	3,33
355	0,23	0,62	0,46	0,83	0,92	0,69	0,38	0,31	0,67	0,92	0,46	0,69	0,90	0,67	0,33	0,33	2,00	0,00	1,17	3,00
356	0,57	0,80	0,50	0,87	0,93	0,43	0,47	0,47	0,90	0,93	0,57	0,70	0,33	0,00	0,17	0,00	0,33	0,13	0,33	3,23
358	0,65	0,88	0,71	0,82	0,88	0,41	0,35	0,59	0,76	0,71	0,65	0,76	0,82	0,00	0,06	0,12	1,06	0,06	0,59	3,53
362	0,78	0,65	0,48	0,96	0,87	0,74	0,22	0,57	0,83	0,83	0,65	0,78	0,84	0,13	0,25	0,13	0,73	0,00	0,67	3,43
366	0,88	0,95	0,81	0,95	0,98	0,88	0,55	0,81	1,00	1,00	0,76	0,74	1,55	0,86	1,48	1,43	2,05	0,36	1,83	4,76
371	0,67	0,80	0,47	0,80	0,87	0,60	0,53	0,67	0,60	0,93	0,60	0,73	0,73	0,07	0,13	0,07	0,33	0,00	0,33	3,40
372	0,84	0,89	1,00	0,89	0,95	0,94	0,05	0,89	0,89	1,00	0,82	0,72	1,20	0,00	0,80	0,00	3,00		1,29	3,68
376	0,67	0,92	0,92	0,87	0,95	0,74	0,33	0,54	0,69	0,90	0,62	0,69	0,64	0,05	0,36	0,10	0,56	0,00	0,33	3,49
484	0,56	0,69	0,56	0,88	0,94	0,56	0,31	0,31	0,38	0,69	0,50	0,63	0,31	0,00	0,31	0,13	0,69	0,06	0,50	3,13
485	0,77	1,00	0,85	1,00	1,00	0,62	0,46	0,54	0,92	1,00	0,69	0,31	0,85	0,00	0,38	0,00	0,31	0,08	0,38	3,77
489	0,57	0,80	0,69	0,90	0,94	0,55	0,47	0,45	0,82	0,88	0,65	0,61	0,82	0,10	0,55	0,18	1,00	0,00	0,45	3,61
495	0,63	0,75	0,88	1,00	1,00	0,75	0,38	0,63	0,63	1,00	0,75	0,50	1,00	0,38	1,13	0,75	1,25	0,00	0,63	3,88
496	0,43	0,57	0,43	1,00	1,00	0,43	0,29	0,71	0,43	1,00	0,57	0,29	0,29	0,29	0,00	0,14	0,43	0,00	0,86	3,29

507	0,58	0,73	0,54	0,92	0,98	0,75	0,48	0,29	0,83	0,79	0,50	0,58	1,02	0,13	0,48	0,19	0,67	0,00	0,50	3,56
508	0,56	0,78	0,78	0,89	1,00	0,33	0,00	0,22	0,67	0,78	0,44	0,22	1,33	0,00	1,00	1,00	2,40		0,75	3,22
510	0,60	0,70	0,80	0,80	1,00	0,20	0,50	0,20	0,50	0,80	0,70	0,60	1,00	0,00	0,50	0,00	0,00	0,00	0,25	3,10
519	0,33	0,83	0,58	0,58	1,00	0,42	0,08	0,00	0,92	0,92	0,75	0,50	0,42	0,08	0,17	0,00	1,00	0,00	0,08	3,25
524	0,59	0,82	0,72	0,90	0,90	0,67	0,51	0,72	0,82	0,92	0,64	0,79	0,91	0,20	0,94	0,40	1,43	0,71	1,25	3,74
536	0,58	0,58	0,50	0,67	0,83	0,08	0,17	0,17	0,50	0,42	0,17	0,42	0,08	0,00	0,00	0,00	0,17	0,00	0,00	2,67
537	0,57	0,79	0,64	0,93	0,93	0,69	0,21	0,38	0,79	1,00	0,58	0,71	1,57		1,75	0,00	2,80		1,43	3,57
543	0,86	0,57	0,86	0,71	0,86	1,00	0,43	0,86	1,00	1,00	0,20	0,71	1,20		0,83	0,00	3,00		1,75	3,71
544	0,80	0,90	0,50	0,87	0,93	0,70	0,43	0,67	0,73	0,87	0,77	0,73	0,73	0,00	0,37	0,03	0,53	0,00	0,43	3,53
594	0,43	0,71	0,50	0,79	0,79	0,50	0,29	0,21	0,64	0,57	0,29	0,57	0,79	0,07	0,21	0,21	0,57	0,00	0,29	3,07
643	0,50	1,00	0,67	0,83	1,00	0,83	0,50	0,67	0,67	0,50	0,67	0,50	0,33	0,00	0,33	0,00	0,17	0,00	0,33	3,33
684	0,73	0,55	0,82	0,73	0,91	0,73	0,55	0,64	0,64	0,36	0,64	0,55	0,55	0,09	0,36	0,00	0,73	0,00	0,09	3,27
МЧС	1,00	1,00	1,00	1,00	1,00	1,00	1,00	1,00	1,00	1,00	1,00	1,00							2,00	3,00
МШ	0,33	1,00	0,33	0,67	1,00	0,33	0,33	1,00	0,67	0,67	0,67	0,67	1,00	0,00	0,33	0,33	0,00	0,00	0,00	3,33
МШ_30	1	1	1	1	1	0	1	1	1	1	1	0	0	0	0	0	2	0	0	4

Кол-во не выполнивших	Задания Части 1								Часть 2											Часть 1	Часть 2	Всего	Отметка
	1.	2.	3.	4.	5.	6.	7.	8.	9.	10.	11.	12.	13.	14.	15.	16.	17.	18.	19.				
	макс 1	макс 1	макс 1	макс 1	макс 1	макс 1	макс 1	макс 1	макс 1	макс 1	макс 1	макс 1	макс 2	макс 2	макс 2	макс 3	макс 3	макс 4	макс 4				
Район	196	106	184	71	35	197	326	258	125	77	205	187	254	394	349	382	304	415	302	2	22	0	0
1	5	1	5	3	0	2	7	3	4	0	4	3	2	9	8	10	7	11	8	0	0	0	0
351	0	0	0	0	0	0	0	0	0	0	0	0	2	1	1	0	1	0	0	0	0	0	0
353	0	1	1	2	0	3	3	3	3	2	3	1	4	4	4	4	4	4	3	0	0	0	0
354	7	3	9	2	2	9	9	10	3	1	4	4	9	15	12	14	11	15	11	0	0	0	0
355	10	5	7	2	1	4	8	9	4	1	7	4	5	2	5	2	1	2	2	0	0	0	0
356	13	6	15	4	2	17	16	16	3	2	13	9	23	30	26	30	26	29	26	0	1	0	0
358	6	2	5	3	2	10	11	7	4	5	6	4	9	17	16	15	10	16	10	0	0	0	0
362	5	8	12	1	3	6	18	10	4	4	8	5	10	14	13	14	10	15	9	0	1	0	0
366	5	2	8	2	1	5	19	8	0	0	10	11	2	20	11	11	7	32	4	0	0	0	0
371	5	3	8	3	2	6	7	5	6	1	6	4	8	14	14	14	12	15	12	0	1	0	0
372	3	2	0	2	1	1	18	2	2	0	3	5	1	2	3	3	0	0	2	0	0	0	0
376	13	3	3	5	2	10	26	18	12	4	15	12	26	38	31	37	31	38	30	0	1	0	0
484	7	5	7	2	1	7	11	11	10	5	8	6	13	16	13	14	11	15	11	0	1	0	0
485	3	0	2	0	0	5	7	6	1	0	4	9	4	13	10	13	11	12	11	1	0	0	0
489	21	10	15	5	3	22	26	27	9	6	17	19	26	45	34	43	30	49	33	0	3	0	0
495	3	2	1	0	0	2	5	3	3	0	2	4	3	6	3	4	4	8	5	0	0	0	0
496	4	3	4	0	0	4	5	2	4	0	3	5	6	5	7	6	6	7	4	0	0	0	0
507	20	13	22	4	1	12	25	34	8	10	24	20	22	45	36	42	36	48	33	0	2	0	0
508	4	2	2	1	0	6	8	7	3	2	5	7	2	1	1	0	0	0	2	0	1	0	0
510	4	2	2	2	0	7	5	7	5	1	3	3	4	7	5	7	7	7	6	0	1	0	0
519	8	2	5	5	0	7	11	12	1	1	3	6	9	11	11	12	8	12	11	0	0	0	0
524	16	7	11	4	4	13	19	11	7	3	14	8	11	4	17	11	9	2	4	1	0	0	0
536	5	5	6	4	2	11	10	10	6	7	10	7	11	12	12	12	10	12	12	0	1	0	0
537	6	3	5	1	1	4	11	8	3	0	5	4	1	0	0	2	0	0	0	0	0	0	0
543	1	3	1	2	1	0	4	1	0	0	4	2	1	0	3	1	0	0	1	0	0	0	0
544	6	3	15	4	2	9	17	10	8	4	7	8	18	30	24	29	24	30	22	0	1	0	0
594	8	4	7	3	3	7	10	11	5	6	10	6	8	13	11	11	11	14	11	0	2	0	0
643	3	0	2	1	0	1	3	2	2	3	2	3	5	5	5	6	5	6	4	0	1	0	0
684	3	5	2	3	1	3	5	4	4	7	4	5	7	10	9	11	8	11	10	0	2	0	0
МЧС	0	0	0	0	0	0	0	0	0	0	0	0	0	0	0	0	0	0	0	0	3	0	0
МШ	2	0	2	1	0	2	2	0	1	1	1	1	1	3	2	2	3	3	3	0	0	0	0
МШ_30	0	0	0	0	0	1	0	0	0	0	0	1	1	1	1	1	0	1	1	0	0	0	0

Отчёт в АППО. Количество по заданиям

№ задания	Балл	гимназия	Сош с углуб.	СОШ	КПКС
Район	1	39	97	266	0
1	1	23	84	199	21
2	1	32	108	256	31
3	1	28	77	218	23
4	1	35	108	287	34
5	1	35	120	310	33
6	1	26	71	208	23
7	1	20	56	116	9
8	1	28	67	152	21
9	1	32	93	248	24
10	1	36	112	273	27
11	1	25	81	192	20
12	1	31	82	210	21
13	1	14	22	30	0
	2	8	32	100	0
14	1	1	2	9	0
	2	0	1	8	0
15	1	1	7	19	0
	2	15	15	49	0
16	1	3	4	22	0
	2	0	1	5	0
	3	1	0	3	0
17	1	2	5	8	0
	2	2	8	25	0
	3	8	13	58	0
18	1	5	1	2	0
	2	0	0	0	0
	3	0	0	0	0
	4	0	1	0	0
19	1	5	7	46	0
	2	6	13	47	2
	3	1	2	1	0
	4	0	1	0	0